



Perú

Presidencia del Consejo  
de Ministro

Centro Nacional de  
Planeamiento Estratégico

Dirección Nacional de Prospectiva  
y Estudios Estratégicos

# Patrón productivo industrial con alto contenido de empleo

Joel Jurado Nájera  
CEPLAN-DNPE

# I. Visión de Futuro del Plan Bicentenario, Escenario y metas económicas al 2021

# Visión de Futuro de la Estructura Económica al 2021

El Perú ha alcanzado la modernización económica inclusiva gracias a que implementa un estilo de crecimiento que genera bienestar mediante la creación masiva de empleos productivos.

1. Ello es posible porque se integra al proceso de la tercera revolución industrial y la sociedad del conocimiento

2. Ello es posible porque exporta con mayor valor agregado, competitividad internacional y sostenibilidad los recursos naturales que son estratégicos para la región y el mundo.

# Visión de Futuro de la Estructura Económica al 2021

3. Ello es posible gracias al desarrollo territorial y crecimiento equilibrado de las regiones.
  - a) Se desarrollan los mercados gracias al acondicionamiento de la infraestructura productiva en los Espacios Transversales de Desarrollo Territorial (ETDT) Norte, Centro y Sur.
  - b) Se implementan las vías interoceánicas como Corredores Económicos Norte, Centro y Sur, articulados a vías longitudinales de la Costa Sierra y Selva contando con la logística adecuada para el mercado internacional.
- Prosperan un sistema de ciudades industriales y de innovación en cada ETDT mediante conglomerados y cadenas productivas, incubadoras de empresas y parques científicos que solventan el gobierno central, los gobiernos regionales, el sector privado y las universidades

# Visión de Futuro de la Estructura Económica al 2021

4. Ello es posible porque las exportaciones se sostienen con la creciente articulación interindustrial del bloque exportador con la producción de bienes de consumo masivo y el sector de bienes de inversión que permite la expansión del mercado interno y la creación masiva de empleos productivos:
  - a) Se dispone del capital humano adecuado que gestiona la modernización de las Unidades Económicas Familiares y las MYPES en forma descentralizada
  - b) Se implementa un patrón productivo industrial sobre la base de la transformación de los recursos naturales estratégicos mediante cadenas productivas que traducen diversas formas de asociatividad entre los diferentes tipos y tamaños de empresas con las MYPES.

# Visión de Futuro de la Estructura Económica al 2021

5. Las Unidades Económicas familiares y las microempresas constituyen el denominado tercer sector de la economía asociativa o solidaria que les permite operar como un sistema de redes con geometría variable utilizando la economía-red; con lo que adquiere tamaño de escala y viabilidad para conformar cadenas productivas y responder competitivamente a la demanda nacional e internacional (APEC).
  - a) El ordenamiento legal permite el funcionamiento de las diferentes formas de asociatividad en el ámbito rural: empresas comunales, cooperativas de producción (café orgánico de San Martín); comités de productores y mancomunidades productivas (Programa Sierra Productiva- IAA, “Yachachik”); Cajas de crédito rural; alianzas estratégicas comunidades campesinas- Empresas Agrícolas comerciales (Exportación de Frutales del Chanchamayo), ONGS exportadoras (Proyecto PRA-USAID), Entidades de Promoción Estatales (Sierra Exportadora); Comunidades nativas productoras (Instituto Lingüístico de Verano), etc.

# Visión de Futuro de la Estructura Económica al 2021

- b) En el ámbito urbano, las ferias; mercados de pulga, las micro empresas asociadas a las medianas y grandes empresas mediante alianzas estratégicas, tales en los comités de exportadores a través de subcontratos; las cooperativas de producción, las Cajas de Ahorro y Crédito Municipal; cadenas productivas como Gamarra y Villa El Salvador (Lima) Trujillo (Industria del Calzado); Huancayo (Feria Dominical); Empresas Industriales y exportadoras con trabajo domiciliario (Textiles y Confecciones). Etc.
- c) Existe en el Congreso de la República un proyecto de ley avanzado sobre la economía solidaria y entidades de promoción nacionales como CARITAS, MISION de Jesús (8 ONGS en todo el Perú), CARE, USAID y otros que están obteniendo puntos de venta en el exterior.

# Perú: PBI per cápita, 1830-2008

(Precios del 2000, en escala logarítmica)

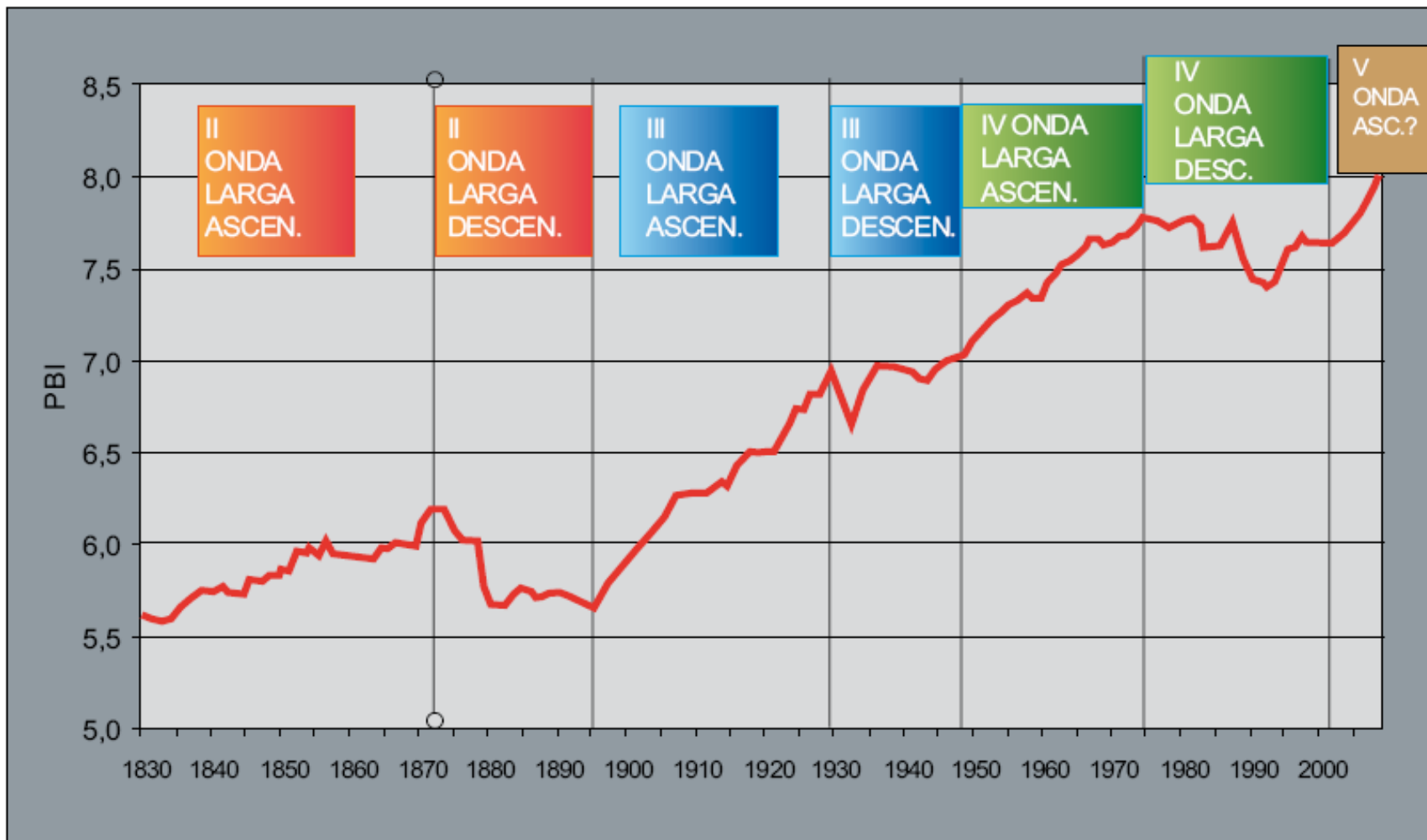

Fuente: Seminario Bruno, Variables Macroeconómicas y Pronósticos Perú 2010-2021  
Elaboración: CEPLAN

## METAS AL 2021

Producto Bruto Interno per cápita (en dólares de 2008)		US\$ 10,000	
Porcentaje de empleo adecuado		75%	
Tasa de Inversión/PIB	24%	Exportaciones totales (millones de dólares)	90 000
Productividad promedio	25 860	Participación del sector secundario de la regiones en el	55%
Participación del VAB manufacturero en el PBI total	25%	Proporción de ciudades intermedias que poseen un mínimo certificado de 90% de cobertura en todos los servicios	100%
Proporción de profesionales de carreras de ingeniería, ciencias, medicina, biología y afines, con respecto al total	30%	Presión tributaria (Ingresos tributarios/PBI*100)	20%
Relación impuestos directos/indirectos	50%/50%	Relación salario promedio hombres/salario promedio mujeres	1.3%
Porcentaje de trabajo asalariado	60%	Porcentaje de la población en situación de pobreza	10%

# Base teórica

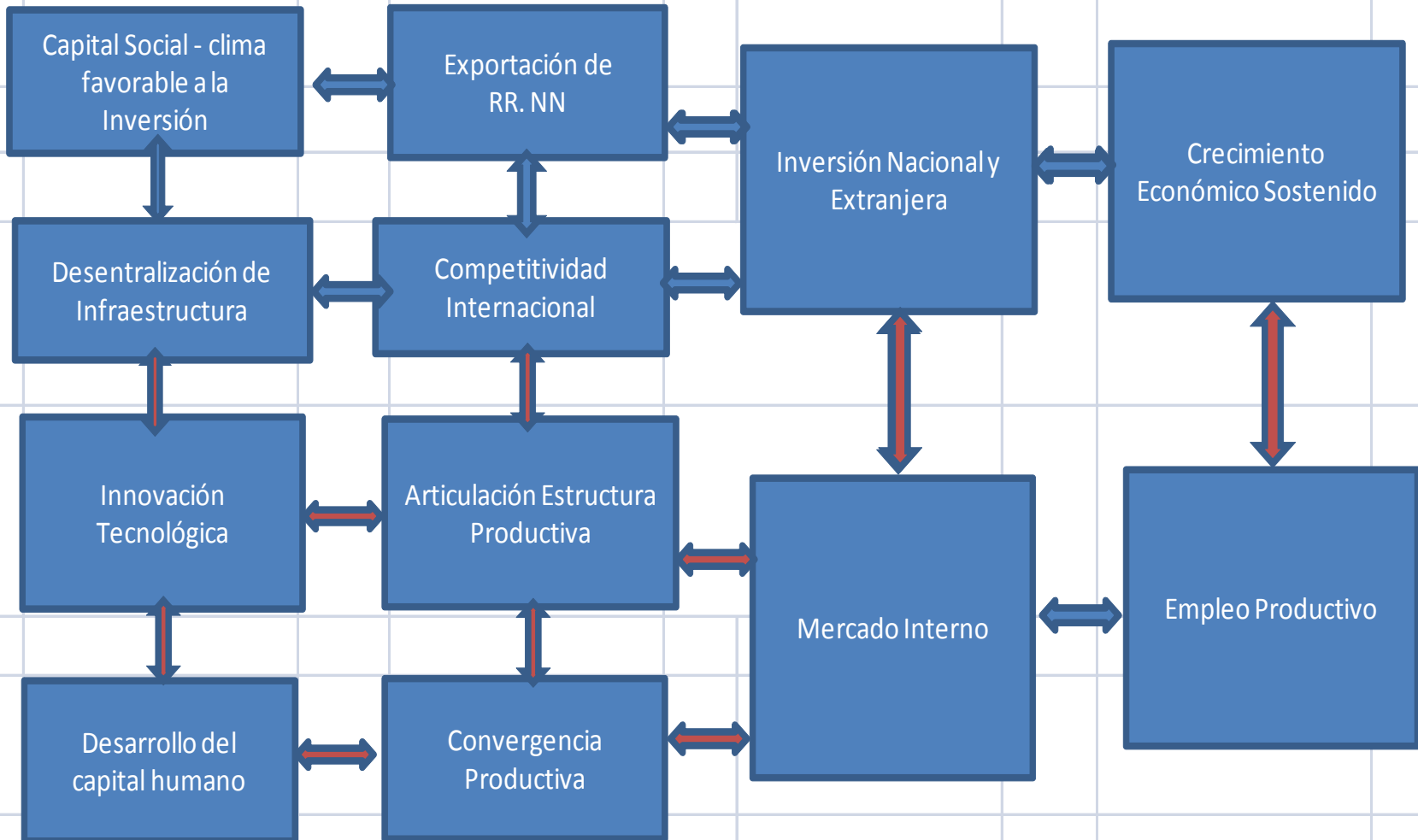

## II. Patrón productivo industrial con alto contenido de empleo

# PERÚ: ESTRUCTURA PRODUCTIVA META 2021

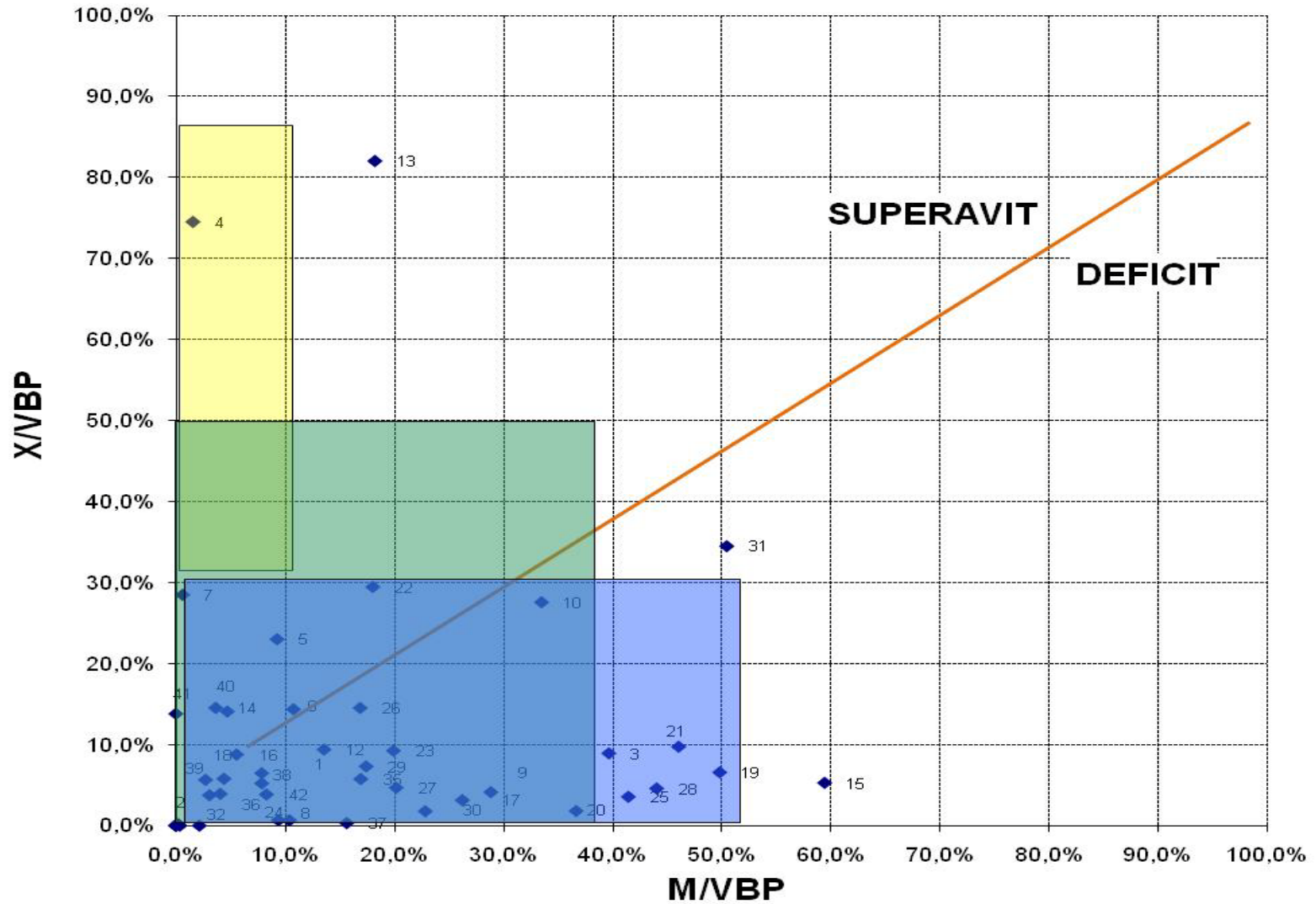

# PERÚ: ESTRUCTURA PRODUCTIVA 1994

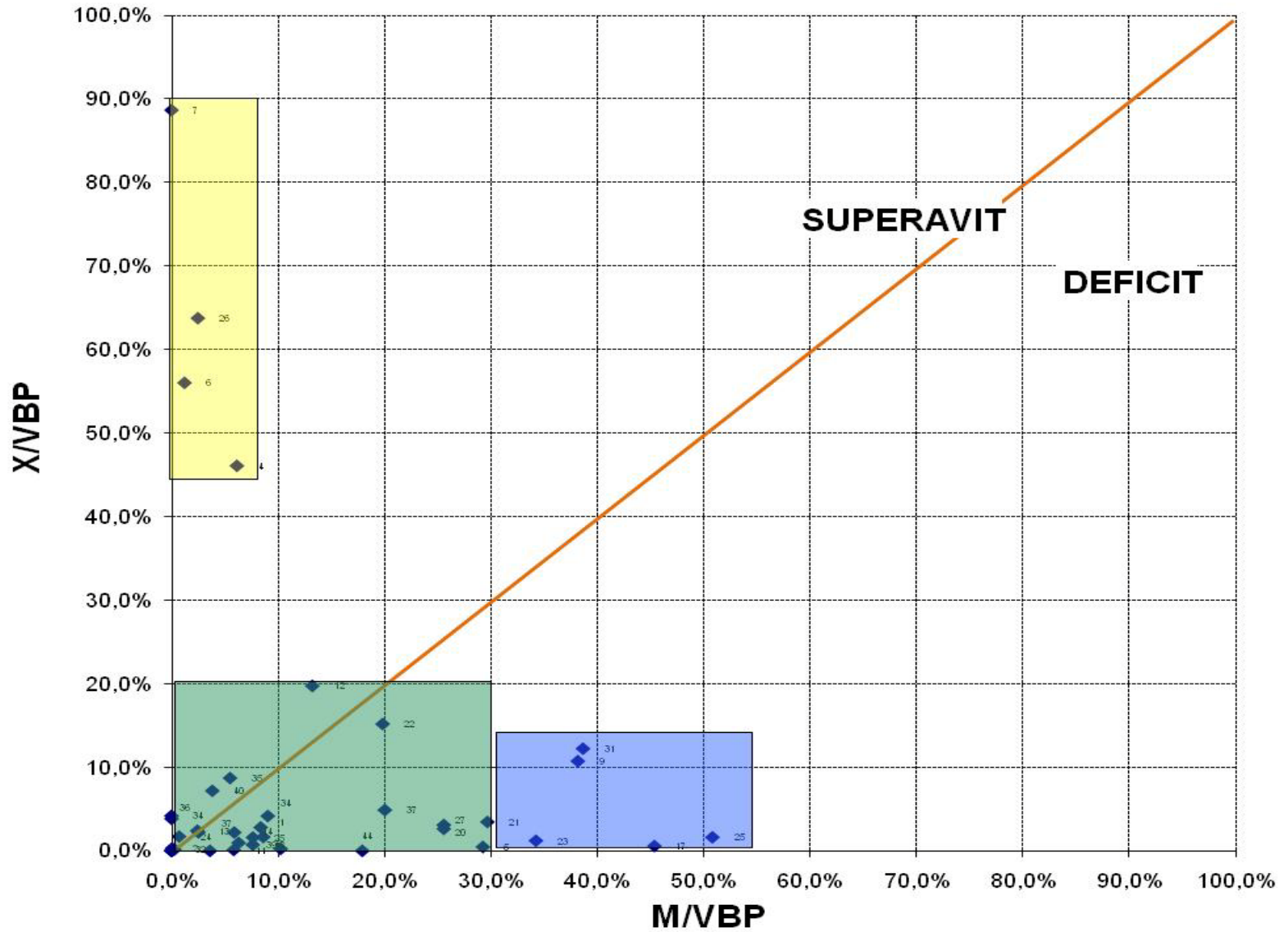

# PERÚ: ESTRUCTURA PRODUCTIVA 2007

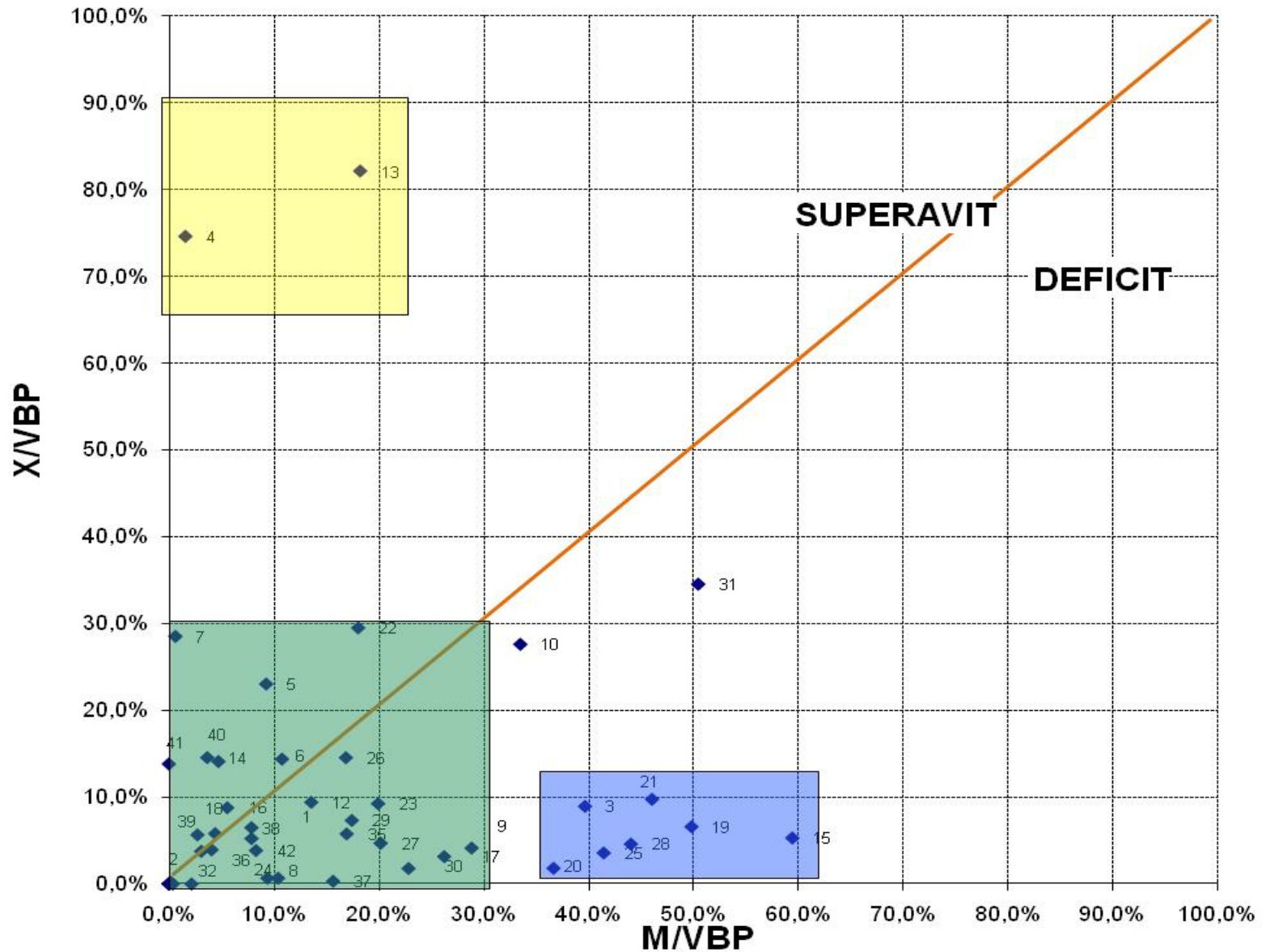

## BLOQUE EXPORTADOR 2007

Nº	ACTIVIDADES	PEA %
4	Extracción de Minerales	1,0
5	Fab. Productos Lácteos	0,2
6	Elaboración y Preservación de Pescado	0,4
7	Harina y Aceite de Pescado	0,0
13	Fabricación de Prendas de Vestir	1,8
16	Fabricación de Muebles de Madera y Metal	0,3
22	Refinación de Petróleo	0,0
26	Transformación de Metales no Ferrosos	0,0
35	Transportes y Comunicaciones	6,5
40	Restaurantes y Hoteles	5,5
41	Prod.Servicios Prestados a Hogares Mercantes	4,3
42	Prod. Servicios Prestados Hogares No Mercantes	1,3
38	Alquiler de Vivienda	0,1
<b>SUBTOTAL</b>		<b>21,4</b>

**BLOQUE DE ACTIVIDADES CON MAYOR EMPLEO 2007**

<b>Nº</b>	<b>ACTIVIDADES</b>	<b>PEA %</b>
<b>1</b>	<b>Agricultura, Ganadería, Caza y Silvicultura</b>	<b>32,1</b>
<b>2</b>	<b>Pesca</b>	<b>0,6</b>
<b>8</b>	<b>Molinería y Panadería</b>	<b>1,0</b>
<b>9</b>	<b>Elab.y Ref.de Azúcar</b>	<b>0,1</b>
<b>10</b>	<b>Fabricación de Otros Productos Alimenticios</b>	<b>0,3</b>
<b>11</b>	<b>Elaboración de Bebidas y Productos del Tabaco</b>	<b>0,3</b>
<b>12</b>	<b>Fabricación de Productos Textiles</b>	<b>1,8</b>
<b>14</b>	<b>Preparación de Cueros y Productos de Cuero</b>	<b>0,1</b>
<b>15</b>	<b>Fabricación de Calzado</b>	<b>0,3</b>
<b>18</b>	<b>Impresión y Edición</b>	<b>0,4</b>
<b>19</b>	<b>Fabricación de Productos Químicos Básicos y Abonos</b>	<b>0,0</b>
<b>20</b>	<b>Fab.Prod. Farmacéuticos</b>	<b>0,2</b>
<b>24</b>	<b>Fabricación de Productos Minerales No Metálicos</b>	<b>0,4</b>
<b>27</b>	<b>Fabricación de Productos Metálicos Diversos</b>	<b>1,0</b>
<b>29</b>	<b>Construcción de Maquinaria y Equipo Eléctrico</b>	<b>0,1</b>
<b>30</b>	<b>Construcción de Materiales de Transporte</b>	<b>0,1</b>
<b>31</b>	<b>Fabricación de Otros Productos Manufacturados Diversos</b>	<b>1,2</b>
<b>32</b>	<b>Producción y Distribución de Electricidad y Agua</b>	<b>0,2</b>
<b>33</b>	<b>Construcción</b>	<b>4,0</b>
<b>36</b>	<b>Productores de Servicios Financieros</b>	<b>1,3</b>
<b>37</b>	<b>Productores de Seguros</b>	<b>0,1</b>
<b>43</b>	<b>Salud Privada</b>	<b>0,0</b>
<b>44</b>	<b>Educación Privada</b>	<b>0,0</b>
<b>45</b>	<b>Productores de Servicios Gubernamentales</b>	<b>11,4</b>
<b>34</b>	<b>Comercio</b>	<b>16,9</b>
<b>SUBTOTAL</b>		<b>74,1</b>

## BLOQUE IMPORTADOR 2007

<b>Nº</b>	<b>ACTIVIDADES</b>	<b>PEA %</b>
<b>3</b>	<b>Extracción de Petróleo y Gas</b>	<b>0,1</b>
<b>17</b>	<b>Fabricación de Papel y Productos de Papel</b>	<b>0,1</b>
<b>21</b>	<b>Fabricación de Otros Productos Químicos</b>	<b>0,0</b>
<b>23</b>	<b>Fabricación de Productos de Caucho y Plástico</b>	<b>0,1</b>
<b>25</b>	<b>Siderurgia</b>	<b>0,0</b>
<b>28</b>	<b>Construcción de Maquinaria no Eléctrica</b>	<b>0,0</b>
<b>39</b>	<b>Servicios Prestados a Empresas</b>	<b>4,1</b>
<b>SUBTOTAL</b>		<b>4,5</b>

# Perú: Actividades con mayor empleo, 1994 - 2007

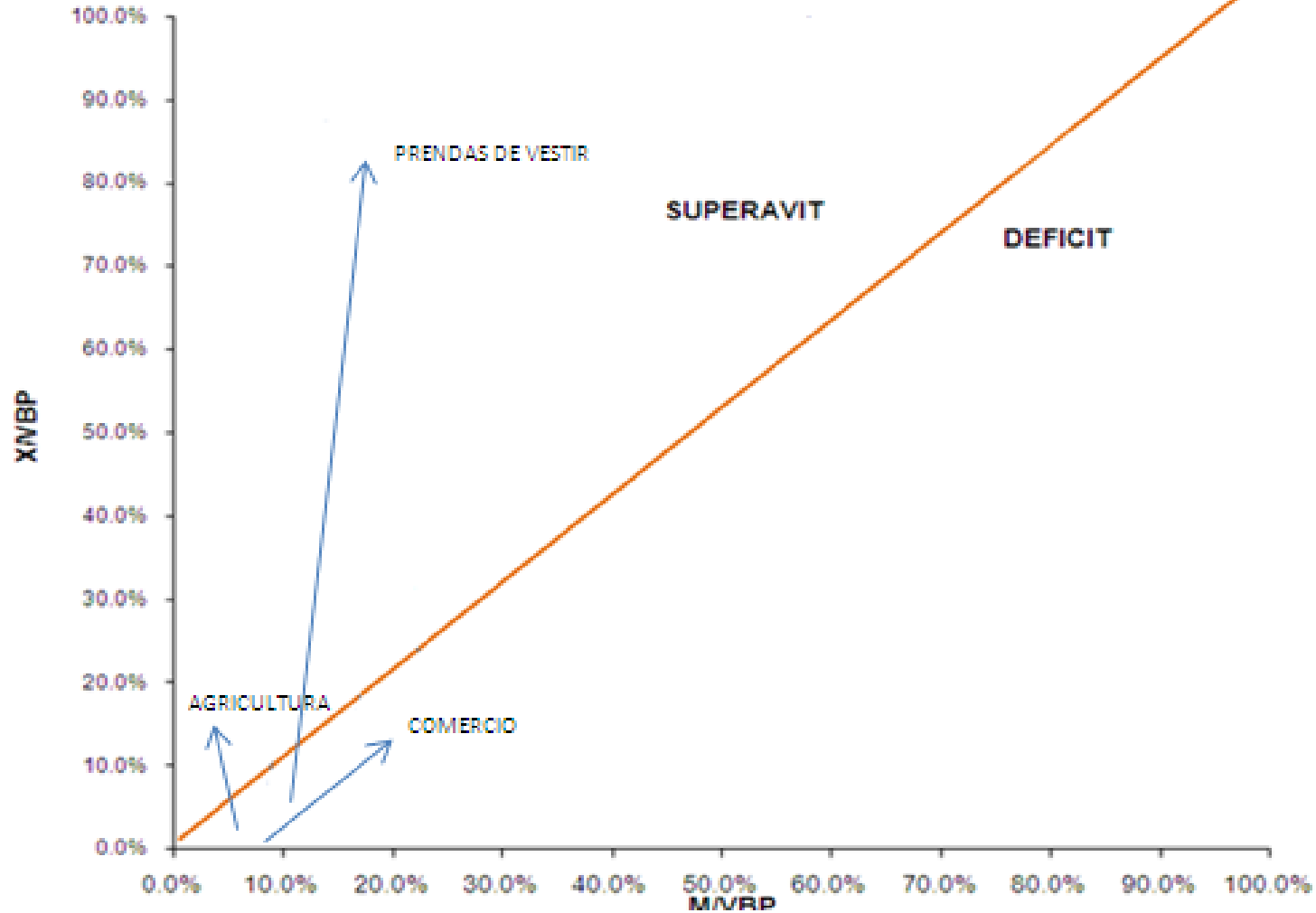

# Perú: Actividades con menor empleo, 1994 - 2007

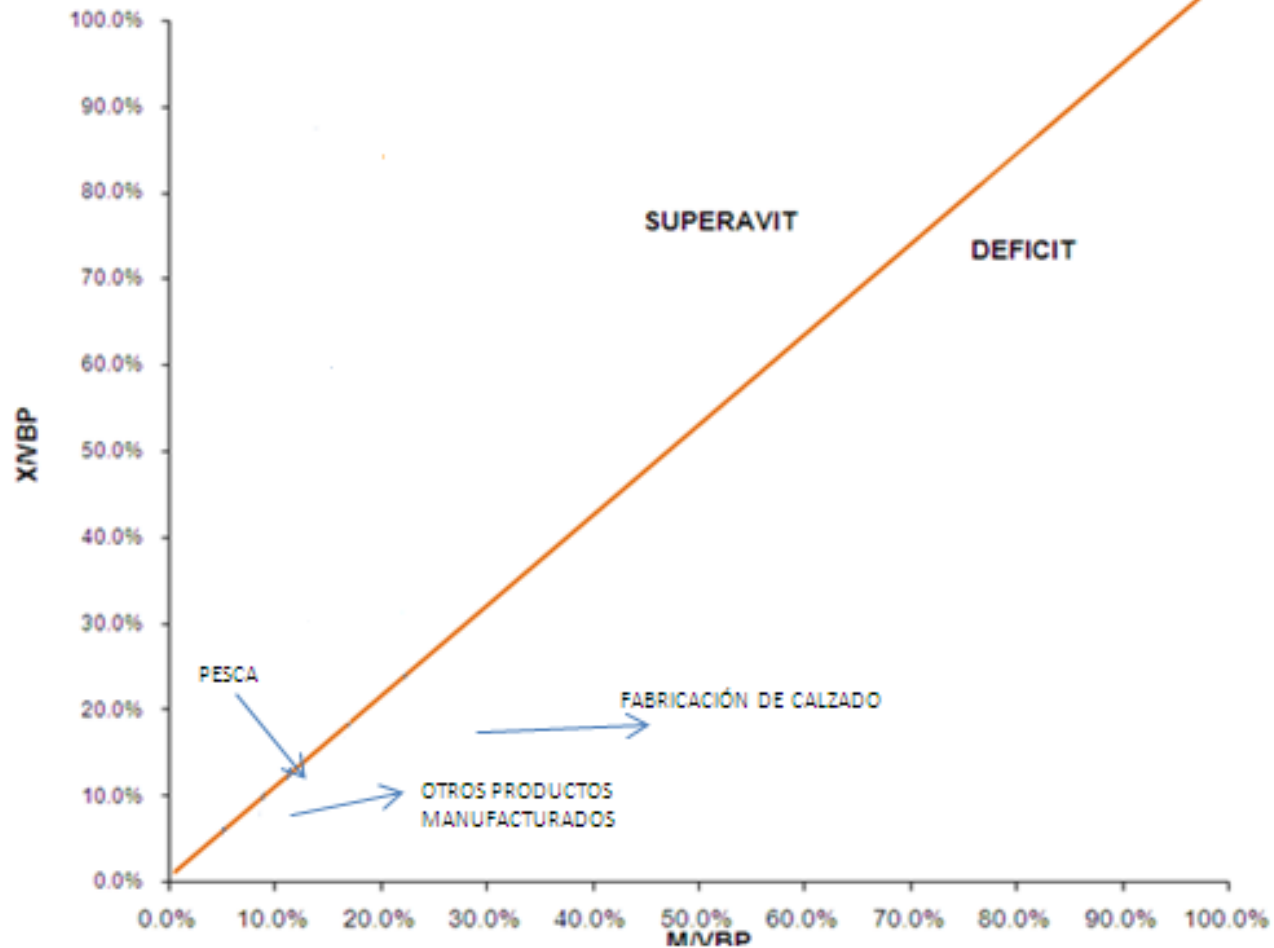

## PATRON DE CRECIMIENTO PRODUCTIVO 2010 - 2021

Estudio Monitor	Consejo Nacional de la Proyección al 2021	Programa de CyT Perú BID 2/ Proyección al 2011	Comisión Organizadora de Proyección al 2014	Plan Nacional Exportador 4/ Proyección al 2013	CEPLAN-PLAN PERU Proyección al 2021
Agroindustria	Agroindustria	Agropecuario y agroindustria	Agricultura (orgánica y fruticultura)	Agropecuario y agroindustrial	Agricultura ecológica y Agroindustria de exportación aprovechando biodiversidad y posicionamiento de la cocina peruana en la gastronomía mundial
Minería	Minería y metalurgia		Minería (de metales preciosos y metales comunes) y servicios conexos	Joyería y orfebrería	Minería metálica de metales estratégicos para la microelectrónica y la robótica. Exportación minera tradicional con mayor valor agregado. Explotación de nanomateriales.
Energía e Hidrocarburos			Bienes y servicios relacionados al gas natural		Petroquímica Producción de fertilizantes. Exportación de energía sobre la base de fuentes renovables

## PATRON DE CRECIMIENTO PRODUCTIVO 2010 - 2021

<b>Estudio Monitor Michael Porter</b>	<b>Consejo Nacional de la Visión 1/</b>	<b>Programa de CyT Perú BID 2/</b>	<b>Comisión Organizadora de CEPLAN 3/</b>	<b>Plan Nacional Exportador 4/</b>	<b>CEPLAN-PLADES  2009-2021</b>
<b>Proyección al 2015</b>	<b>Proyección al 2021</b>	<b>Proyección al 2011</b>	<b>Proyección al 2014</b>	<b>Proyección al 2013</b>	<b>Proyección al 2021</b>
<b>Pesca y acuicultura</b>	<b>Pesca y acuicultura</b>	<b>Pesca y acuicultura</b>	<b>Pesca y acuicultura (producción de conservas y preparados de pescado)</b>	<b>Pesca y acuicultura</b>	<b>Pesca y acuicultura marítima y continental Industria conservera</b>
<b>Textil y confecciones</b>		<b>Textil y confecciones</b>	<b>Textil y confecciones (en algodón, lana y pelos finos)</b>	<b>Textil y confecciones</b>	<b>Exportación de confecciones para consumo sofisticado: algodón ecológico, de fibras extra largas y camélidos sudamericanos</b>
<b>Turismo</b>	<b>Turismo</b>		<b>Turismo (en sus diferentes enfoques: cultural, ecológico, etc.)</b>	<b>Turismo y artesanía</b>	<b>Turismo de naturaleza, cultural , de aventura, gastronómico y de servicios de salud.</b>

## PATRON DE CRECIMIENTO PRODUCTIVO 2010 - 2021

<b>Estudio Monitor Michael Porter</b>	<b>Consejo Nacional de la Visión 1/</b>	<b>Programa de CyT Perú BID 2/</b>	<b>Comisión Organizadora de CEPLAN 3/</b>	<b>Plan Nacional Exportador 4/</b>	<b>CEPLAN-PLANPERU</b>
<b>Proyección al 2015</b>	<b>Proyección al 2021</b>	<b>Proyección al 2011</b>	<b>Proyección al 2014</b>	<b>Proyección al 2013</b>	<b>Proyección al 2021</b>
<b>Industrias Forestales</b>			<b>Madera, muebles y artículos de madera</b>	<b>Forestal maderable</b>	<b>Producción y exportación de celulosa</b>
					<b>Reforestación en zonas andinas y selváticas con fines maderables, con fines de conservación ambiental y obtención de bonos de carbono</b>
<b>Conocimiento para la Innovación Tecnológica</b>	<b>Telecomunicaciones e industria de la información</b>	<b>Tecnología de la información</b>		<b>Servicios (software, otros)</b>	<b>Servicios de innovación: Incubadoras de empresas, Tecnopolos de Innovación y Parques Científicos Tecnológicos</b>
					<b>Exportación de equipos, servicios y tecnologías de explotación, gestiónj minera y agricultura ecológica</b>
					<b>Exportación de paquetes tecnológicos para mejoramiento de materiales biológicos y metalúrgicos</b>
					<b>Servicios en TICs (software).</b>
					<b>Aplicaciones de tecnologías nucleares</b>
					<b>Patentes tecnológicas</b>
					<b>Paquetes de diagnóstico temprano de enfermedades, en particular de las tropicales</b>

# III. Desafíos Estratégicos

## ESTRUCTURA SOCIAL SEGÚN CATEGORÍAS OCUPACIONALES Y FORMACION PROFESIONAL

ESTRATOS SOCIOECONOMICOS		PEA <sup>1/</sup>		Porcentaje de población con nivel superior universitario completo <sup>2/</sup>				
		1981	2007	Lima M	Región norte	Región centro	Región sur	Región oriente
ALTO	Empleador o patrono	1,1	2	s. i.	s. i.	s. i.	s. i.	s. i.
Subtotal		1,1	2					
MEDIO	Empleado privado	8,8	20,6	49,1	36,9	24,5	34	26,2
	Profesionales y técnicos independientes	0,8	1,6	Se asume que todos han concluido estudios superiores				
	Empleado público	11,5	8,1	25,2	39,8	48,4	39,2	50,3
Subtotal		21,1	30,3					
BAJO	Obrero	22,1	17,6	1,5	0,9	1,5	0,9	1,4
	Informal urbano (trabajador independiente + trabajador familiar no remunerado no agrícola + no especificado + desocupado)	28,2	31,2	11,9	21,4	24,2	25,6	10,9
	Campesinos y nativos	24,2	15,9					
	Trabajador/a del hogar	3,3	3	0,4	0,7	0,7	0,9	0,7
Subtotal		77,8	67,7					
Total		100	100					

# Distribución porcentual de los profesionales por ocupación principal 1972 y 2007

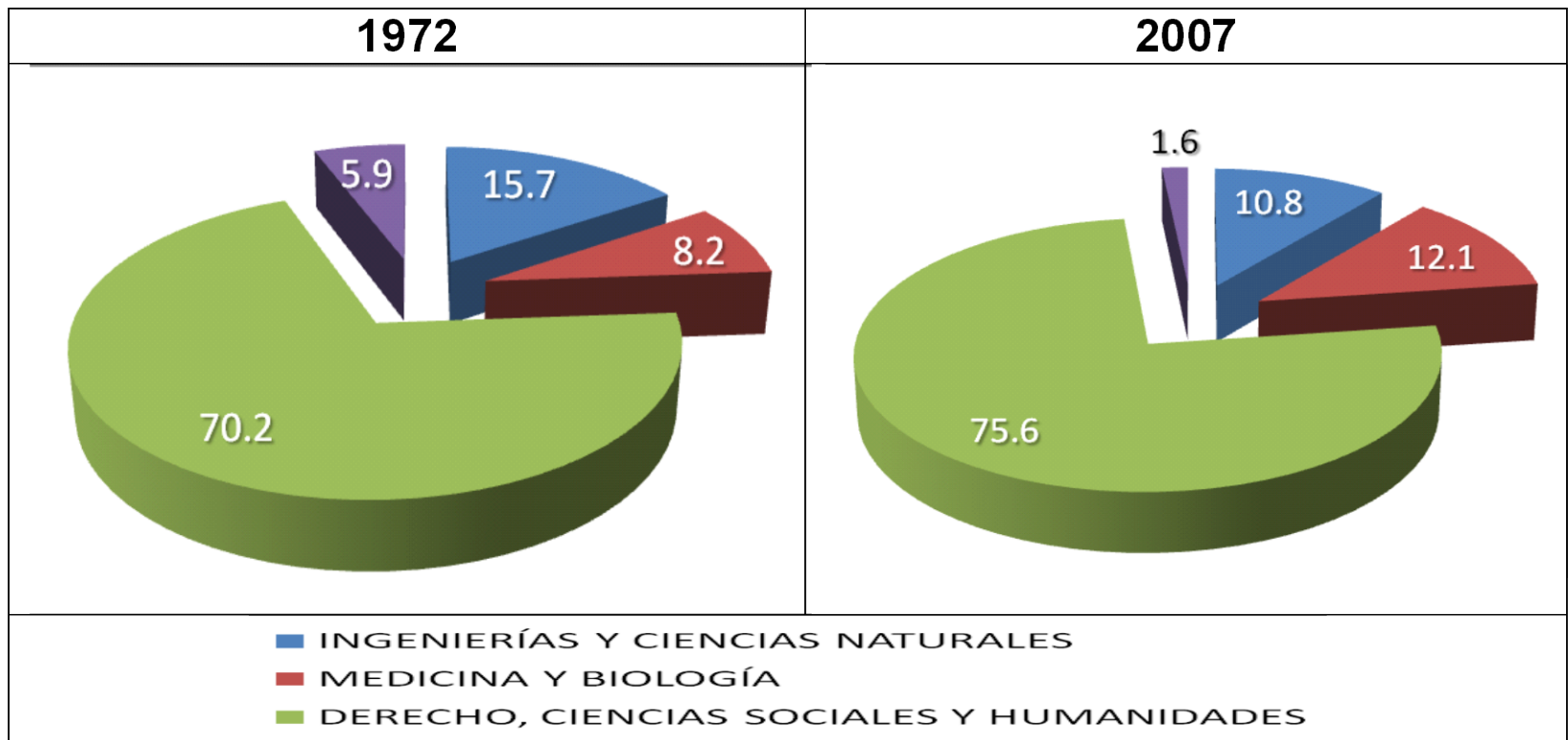

# Distribución de la PEA por regímenes productivos

Régimen productivo	1981		1993		2007	
	Personas	%	Personas	%	Personas	%
<b>Sectores de mercado</b>	<b>2 252 759</b>	<b>43,4</b>	<b>3 304 966</b>	<b>46,5</b>	<b>5 108 133</b>	<b>48,2</b>
Patrono	53 678	1,0	168 198	2,4	207 837	2,0
Obrero	1 142 229	22,0	1 401 649	19,7	1 865 245	17,6
Empleado	1 056 852	20,4	1 735 119	24,4	3 035 051	28,7
<b>Sectores de no mercado</b>	<b>2 936 901</b>	<b>56,6</b>	<b>3 804 561</b>	<b>53,5</b>	<b>5 479 312</b>	<b>51,8</b>
Trabajador independiente	2 115 887	40,8	2 362 856	33,2	4 022 837	38,0
Trabajador familiar no remunerado	261 676	5,0	656 354	9,2	672 071	6,3
Trabajadores del hogar	170 432	3,3	238 412	3,4	314 008	3,0
Buscando trabajo, no especificado	388 906	7,5	546 939	7,7	470 396	4,4
<b>Total PEA</b>	<b>5 189 660</b>	<b>100,0</b>	<b>7 109 527</b>	<b>100,0</b>	<b>10 587 445</b>	<b>100,0</b>
<b>Relación PEA/Población total (%)</b>	<b>29,2</b>		<b>31,4</b>		<b>29,2</b>	

# Estructura de la PEA y PBI por ramas (Porcentajes)

PBI por ramas de actividad	1981		1993		2007	
	PEA	PBI	PEA	PBI	PEA	PBI
Agricultura y pesca	36,4	6,5	27,5	8,5	22,6	9,3
Minería e hidrocarburos	1,8	5,6	1,0	4,4	1,3	6,5
Industria manufacturera	10,5	15,8	10,8	16,1	8,9	17,3
Electricidad, agua	0,3	2,0	0,3	1,9	0,2	2,3
Construcción	3,7	4,1	3,5	4,0	5,3	6,2
Comercio	12,0	15,0	17,7	14,5	17,8	16,2
Servicios	35,3	51,0	39,2	50,6	44,0	42,4
<b>Total</b>	<b>100,0</b>	<b>100,0</b>	<b>100,0</b>	<b>100,0</b>	<b>100,0</b>	<b>100,0</b>

# Perú: PEA ocupada según regímenes de producción 2003 y 2008

Estructura de mercado	2003		2008	
	Absoluto	Porcentaje	Absoluto	Porcentaje
<b>Total PEA Ocupada</b>	<b>13.228.305</b>	<b>100,0</b>	<b>14853976</b>	<b>100,0</b>
<b>A) Empresa Privada</b>	<b>4413483</b>	<b>33,4</b>	<b>5416806</b>	<b>36,5</b>
Independientes calificados	187.437	1,4	190395	1,3
<b>Microempresa 1/</b>	<b>2532621</b>	<b>19,1</b>	<b>2959494</b>	<b>19,9</b>
De 2 a 4 trabajadores	1673475	12,7	1928647	13,0
De 5 a 9 trabajadores	859146	6,5	1030847	6,9
<b>Pequeña empresa 2/</b>	<b>900408</b>	<b>6,8</b>	<b>1092465</b>	<b>7,4</b>
De 10 a 19 trabajadores	479165	3,6	588347	4,0
De 20 a 49 trabajadores	421243	3,2	504118	3,4
<b>Mediana empresa 3/</b>	<b>403065</b>	<b>3,0</b>	<b>474266</b>	<b>3,2</b>
<b>Gran empresa 4/</b>	<b>577389</b>	<b>4,4</b>	<b>890581</b>	<b>6,0</b>
<b>B) Sector público</b>	<b>955.359</b>	<b>7,2</b>	<b>1151148</b>	<b>7,7</b>
<b>C) Unidades Económicas Familiares pre empresariales 5/</b>	<b>7.285.776</b>	<b>55,1</b>	<b>7658556</b>	<b>51,6</b>
Independientes urbano no calificados/Sector Informal Urbano	3.318.699	25,1	3557413	23,9
Independientes rural no calificados/ Agricultura Campesina	3.779.640	28,6	3910748	26,3
<b>D) Otros / Trabajadores del hogar y practicantes 6/</b>	<b>573.688</b>	<b>4,3</b>	<b>627466</b>	<b>4,2</b>

1/ Unidades productivas que emplean entre 2 y 9 trabajadores

2/ Unidades productivas que emplean entre 10 y 49 trabajadores

3/ Unidades productivas que emplean entre 50 y 199 trabajadores

4/ Unidades productivas que emplean más de 200 trabajadores

5/ Considera a independientes que utilizan trabajadores familiares no remunerados (TFNR)

6/ Incluye trabajadores del hogar y practicantes

## PERÚ: PRODUCTIVIDAD MEDIA LABORAL POR ACTIVIDADES ECONÓMICAS, 2004-

Rama de actividad	2004	2005	2006	2007	2008
Agricultura, ganadería, silvicultura	2,4	2,5	2,6	2,9	3,0
Minería	77,7	87,9	77,9	67,6	68,1
Industria	16,7	18,1	18,1	17,7	19,0
Electricidad, gas y agua	110,8	88,5	116,1	149,3	102,3
Construcción	14,7	16,7	16,7	16,8	18,5
Comercio	8,6	9,2	9,8	10,4	11,5
Transporte, almacenamiento	15,4	16,0	15,8	16,5	16,6
Restaurantes y hoteles	7,8	8,2	8,2	8,2	8,6
Servicios	10,2	10,7	10,9	10,7	11,4
Total	10,5	11,2	11,5	12,1	12,9

Notas:

1. El PBI por actividades económicas está expresada en precios constantes de 1994.

2. La productividad laboral se ha aproximado como el ratio entre el PBI y la PEA ocupada

Fuente: INEI, Cuentas Nacionales con información actualizada al 26 de julio de 2010. Encuestas de Hogares 1998-2009

Elaboración: CEPLAN

# Perú: Productividad del Trabajo, periodo 1972-2007

(En dólares)

GRANDES SECTORES	1972	1981	1993	2007
AGRO Y PESCA	1,071	0,979	1,161	1,942
MINERÍA	19,237	20,721	21,014	24,369
INDUSTRIA	6,349	6,959	4,551	9,255
CONSTRUCCIÓN	6,525	7,234	6,583	5,564
COMERCIO Y SERVICIOS	3,743	3,409	1,824	5,004
<b>TOTAL PBI</b>	<b>3,289</b>	<b>3,372</b>	<b>2,305</b>	<b>4,960</b>

Fuentes: INEI

Elaboración: CEPLAN

Tipo de Cambio 1979 (Soles por Dólar) = 229,72 para los años 1972, 1981 Y 1993

Tipo de Cambio 1994 (Soles por Dólar) = 3,129 para el año 2007

# Perú: Productividad laboral por Regiones, 1972, 1981, 1993 y 2007

Departamentos	1972	1981	1993	2007
<b>NORTE</b>	<b>2.586</b>	<b>3.224</b>	<b>2.132</b>	<b>3.530</b>
Tumbes	2.457	2.399	1.724	3.332
Piura	3.445	3.109	2.274	3.892
Lambayeque	3.520	3.317	2.821	3.653
La Libertad	3.085	3.032	2.224	4.299
Cajamarca	1.160	1.334	966	3.124
San Martín	2.098	2.248	1.189	2.226
Amazonas	1.425	1.748	1.400	2.722
Loreto	2.796	9.864	4.444	3.472
<b>CENTRO</b>	<b>2.180</b>	<b>2.646</b>	<b>2.126</b>	<b>4.370</b>
Huánuco	2.201	2.142	1.542	2.165
Ancash	1.793	1.893	1.293	5.510
Ucayali	-	1.972	1.538	3.608
Pasco	3.633	4.245	3.584	6.753
Junín	3.276	2.980	2.671	3.812
<b>SUR</b>	<b>2.060</b>	<b>2.228</b>	<b>1.911</b>	<b>4.194</b>
Apurímac	923	851	672	2.136
Huancavelica	1.311	1.579	1.250	3.409
Ayacucho	1.188	901	823	2.544
Ica	3.349	3.362	2.592	4.957
Arequipa	3.569	3.716	3.078	6.466
Cusco	1.381	1.481	1.354	3.177
Puno	1.159	1.119	984	2.454
Madre de Dios	5.952	3.420	2.179	4.100
Moquegua	3.953	12.257	8.924	10.339
Tacna	6.504	3.998	2.581	5.646
<b>Lima - Callao</b>	<b>5.118</b>	<b>4.777</b>	<b>2.639</b>	<b>6.615</b>
<b>TOTAL</b>	<b>3.951</b>	<b>4.097</b>	<b>2.786</b>	<b>6.151</b>



Perú

Presidencia del Consejo de  
Ministro

Centro Nacional de  
Planeamiento Estratégico

Dirección Nacional de  
Prospectiva y Estudios  
Estratégicos

¡Gracias!